

登録下宿一覧

2019

入学者用

八戸工業大学学生課



下宿登録基準

本学では、2019年度（2019年4月1日～2020年3月31日）の下宿登録基準を下記のとおり定めております。よく確認の上、下宿経営者と直接契約をしてください。

なお、この基準に反することがありましたら、学生課までご連絡ください。

記

1. 契約は1年間とし、継続する場合も毎年契約書を更新すること。
 2. 敷金は1ヶ月の下宿料以内にする。＊1)
 3. 権利金、保証金、違約金はとらないこと。
 4. 雑費（水道料、トイレトーパー、その他の共益費）は下宿料の中を含むこと。
（電気、電話、インターネットの使用料は別途）
 5. 風呂付きの場合、入浴日数は最低週5日とする。
 6. 通常下宿料について
 - 1) 1ヶ月の下宿料の上限は50,000円（税込）とする。
 - A. 日曜日の食事については朝夕2食付を原則とする。但し、1ヶ月最高2回まで休むことができる。（祝日の食事は無しとする）
 - 2) 日曜日全く食事が無い場合、1) Aの条件より下回る場合48,000円（税込）以下とする。
 7. 長期休暇中の下宿料および食事について
 - 1) 夏（8月）冬（1月）春（3月）の長期休暇中は部屋代と食事代とに分け食事代は回数計算とする。（但し、1月は部屋代+食事代20日分+1月1日～10日の食事代とする）
 - 2) 9月、12月、2月、4月は通常の下宿料、学生が在宿の場合は食事および風呂付とする。
 - 3) 部屋代の上限は22,000円とする。（雑費を含む）
 8. 電気量の1kwの単価は22円とする。（電気料を徴収する際は毎月の使用量の明細書を添付又は提示すること）＊2)
 9. 下宿料の年間一括徴収はしないこと。
 10. 消費税は下宿料に含むものとし、学生から別途徴収はしないこと。
 11. 学生から下宿料、電気料等、現金を徴収した場合は、必ず領収書を発行すること。
 12. 部屋数が10部屋以下の下宿については、この登録基準を適用しない場合もある。
- ※ 1) 敷金については、契約期間（1年間）が終了後は全額返還すること。但し、賃貸物件に損害を与えた場合は、見積書等を提示の上、敷金より修理代の実費を差し引くことができる。なお、日焼け、年数経過による破損等の自然消耗については請求できない。
- ※ 2) 電気料については、東北電力の料金表を採用し、1kwの単価を統一すること。但し、固定料金については各下宿に合った金額を定めることができる。なお、下宿経営者が支払うべき電気料は学生に負担させないこと。

2018年11月1日

八戸工業大学 学生課

下宿一覧説明書

「下宿一覧」に記載されている下宿は、2019年度に本学に登録される下宿業者です。契約するときは、誤解の生じないよう不明な点等は、下宿業者に十分確認したうえで契約してください。

下記は下宿一覧表の記載例です。①～⑰は内容の説明です。

①整理番号です。

②下宿名・経営者指名です。

③下宿の住所、電話番号です。
(三戸郡階上町は本学と隣接しています。)

④部屋の大きさは、6畳、7畳、8畳以上があります。(下宿によっては畳数の中にベッドおよび押入等が組み込まれ、実際の畳数より少ない所もありますので確認してください。)

⑤4～7月、9～12月、2月は通常の下宿料です。

⑥敷金は契約期間が終了する

と返還されますが、貸借物件に損害を与えた場合には敷金より修理代実費が差し引かれます。契約の途中で出宿した場合は、敷金は戻りません。

⑦電気料の単価(1kw)は22円で統一しております。また、その他にほとんどの下宿が共同負担分として、毎月固定料金を徴収しております。

⑧週の入浴日数です。

⑨日曜日の食事の有無です。下宿によってそれぞれ異なりますので確認して下さい。

⑩8月、1月、3月の長期休暇中における部屋代のことです。この期間は、部屋代(雑費を含む)と食事代を分けており、食事のない下宿は部屋代だけとなります。

⑪下宿から大学までの所要時間です。

⑫下宿を建築した年です。

⑬最新改築リフォーム年です。

⑭下宿経営者の経営年数です。

⑮下宿経営者および管理者が下宿生と同居か別棟です。

⑯①～⑮までの内容に関する補足事項やその他特記事項等です。

⑰下宿経営者からのコメント(アピールポイント)です。

※本校ホームページからもご覧いただけます。URL:<http://www.hi-tech.ac.jp/life/live>

No. ①		八戸工業大学 経営者 山田太郎 ……②		記載例	
		〒031-8501 八戸市妙字大開88-1 TEL 0178-25-3111 ……③			
6 畳	数 空	通常下宿料	⑤	休暇中の部屋	⑩
7 畳	数 空	敷 金	⑥	通学方法	⑪
8畳以上	数 空	電気料金	⑦	建 築 年	⑫
合 計	数 空	単価 固定	⑦	最新改築リフォーム	⑬
		週の入浴日数	⑧	経営年数	⑭
		日曜日の食事	⑨	管 理 人	⑮
備考	⑰				
コメント	⑰				

留意事項

- ・通学距離や建築年、設備等にとらわれず、何軒か下見をしてから決定された方が無難かと思えます。
- ・契約は1年間とし、毎年契約書を交わしてください。
- ・下宿料の年払いは、しないでください。
- ・途中で契約を破棄すると下宿業者に大変迷惑をかけることとなりますので、1年間は入居する心構えで契約してください。
- ・長期休暇中の食事については、下宿により若干の違いがありますので、十分確認してください。
- ・満室の場合、知り合いの下宿を紹介する下宿経営者もおりますので、そのような場合は学生課までご連絡ください。
- ・この一覧表を外部(訪問販売、通信販売、セールスマン、下宿業者等)には公表しないでください。トラブルの原因になることがあります。
- ・契約後にこの基準と異なる場合は、学生課までご連絡ください。
- ・本学に登録してない下宿については、契約内容等トラブルがないよう十分確認してください。
- ・下宿選びにあたっては、ご来学のほか電話等においても本学の担当職員が相談に応じます。
受付時間 9:00～17:00 (ただし、大学休業日を除きます。)
- ・その他学生生活全般の問い合わせにつきましても、お気軽に学生課までご連絡ください。

下宿一覽

No
1

グリーンハウス 経営者 榎 信之

〒039-1208 三戸郡階上町大字角柄折字志民久保12-35 TEL 0178-88-3901

6 畳	数	27 室	通常下宿料	43,000 円		休暇中の部屋	18,000 円	
	空	10 室		敷 金	無		通学方法	徒歩15分
7 畳	数	-	電気料金		単価	22 円		建 築 年
	空	-		固定	700 円		最新改築リフォーム	
8畳以上	数	-	週の風呂日数	7 日		経 営 年 数		30年
	空	-		日曜日の食事	無		管 理 人	同居
合 計	数	27 室						
	空	10 室						

備考 インターネット(光)使用料無料/個室風呂/シャワー24時間可/長期休暇中風呂有/ウォシュレット付トイレ/BS/コインランドリー/室内物干し場/駐車場無料/コンロ・電子レンジ有/ベッド付/カーテン付/新品ジュータン付/机・椅子付

コメント 工業大学OBの経営している下宿です。大学時代の経験を生かし学生の相談に乗っています。部活動・アルバイトの学生にはお弁当を用意、ボリュームと栄養を考えた食事は好評です。下宿での生活が大学時代の良き思い出になるようお世話させていただきます。見学をお待ちしております。
携帯 090-7327-8106

No
2

サンビレッチ仲條 経営者 仲條 洋子

〒039-1212 三戸郡階上町蒼前西四丁目9-2697 TEL 0178-88-4938

6 畳	数	15 室	通常下宿料	43,000 円		休暇中の部屋	21,000 円	
	空	11 室		敷 金	20,000 円		通学方法	徒歩10分
7 畳	数	-	電気料金		単価	22 円		建 築 年
	空	-		固定	700 円		最新改築リフォーム	
8畳以上	数	-	週の風呂日数	7 日		経 営 年 数		29年
	空	-		日曜日の食事	無		管 理 人	同居
合 計	数	15 室						
	空	11 室						

備考 各部屋冷暖房完備/シャワー/各部屋インターネット完備/洋服入れ/コインランドリー/ガスコンロ/駐車場無料/カーテン付/ベッド付/ジュータン付/電子レンジ

コメント 食事は栄養、ボリュームと健康面を考えて作っています。美味しいと好評です。卒業した後も「元気ですか？」と沢山の卒業生が訪ねて来てくれます。下宿での生活が大学時代の良き思い出になればと思っています。お気軽にお立ち寄り下さい。お待ちしております。
携帯 090-3469-2427

No
3

ひらやま荘1号館 経営者 平山 真子

〒039-1212 三戸郡階上町蒼前西二丁目9-998 TEL 0178-88-3337

6 畳	数	2 室	通常下宿料	6 畳	43,000 円	休暇中の部屋	22,000 円	
	空	2 室		8 畳	46,000 円		通学方法	徒歩10分
7 畳	数	-	敷 金	20,000 円		建 築 年		H15年
	空	-		電気料金	単価		22 円	最新改築リフォーム
8畳以上	数	16 室	週の風呂日数		固定	750 円	経 営 年 数	
	空	8 室		日曜日の食事	無			管 理 人
合 計	数	18 室						
	空	10 室						

備考 冷暖房完備/シャワー・風呂毎日/ベッド・冷蔵庫付/風呂24Hいつでも1人ずつ入れます。
インターネット有/フローリング/電子レンジ/クローゼット/カーテン付

コメント 風呂毎日、シャワー付です。皆さん仲良く過ごしています。食事は日々頑張っておいしい物を作る様にしています。宜しくお願ひします。大学時代の八戸の家の様な感じでお迎えしたいと思います。
携帯 090-8257-6451 (竹駒)

No
4

ひらやま荘2号館・別館 (女子専用棟あり) 経営者 平山 真子

〒039-1212 三戸郡階上町蒼前西二丁目9-998 TEL 0178-88-3337

6 畳	数	7室	通常下宿料	43,000円		休暇中の部屋	22,000円	
	空	3室		敷 金	20,000円		通学方法	徒歩10分
7 畳	数	-	電気料金		単価	22円		建 築 年
	空	-		固定	750円		最新改築リフォーム	
8畳以上	数	-	週の風呂日数	7日		経 営 年 数		38年
	空	-		日曜日の食事	無		管 理 人	同居
合 計	数	7室						
	空	3室						

備考

冷暖房完備/シャワー・風呂毎日/ベッド・冷蔵庫付/風呂24Hいつでも1人ずつ入れます。
インターネット有/フローリング/電子レンジ/カーテン付

コメント

風呂毎日、シャワー付です。皆さん仲良く過ごしています。食事は日々頑張っておいしい物を作る様にしています。宜しくお願ひします。大学時代の八戸の家の様な感じでお迎えしたいと思います。
携帯 090-8257-6451 (竹駒)

No
5

ケンブリッジファースト館 (女子専用棟あり) 経営者 一戸 とみ

〒039-1212 三戸郡階上町蒼前西三丁目9-1031 TEL 0178-88-4034

6 畳	数	27室	通常下宿料	43,000円		休暇中の部屋	22,000円	
	空	3室		敷 金	20,000円		通学方法	徒歩10分
7 畳	数	-	電気料金		単価	22円		建 築 年
	空	-		固定	700円		最新改築リフォーム	
8畳以上	数	-	週の風呂日数	7日		経 営 年 数		27年
	空	-		日曜日の食事	無		管 理 人	別棟
合 計	数	27室						
	空	3室						

備考

館内Wi-Fi完備/冷暖房完備/ベッド付/カーテン付/カーペット付/押入付/各部屋冷蔵庫有/インターネット接続可/コイン式洗濯機有/風呂・シャワー1人用4室有/駐車場無料/電子レンジ/部屋毎年リフォーム

コメント

静かで環境の良い所で向かいに病院と公園有り。おいしい食事でおかわり自由、帰宅が遅くなる時はお弁当を用意します。先輩後輩みんな仲の良い下宿です。若いスタッフで良き相談者となり家族的に過ごせるよう精一杯お世話いたします。お気軽にお立ち寄り下さるようお待ちしております。館内Wi-Fi完備、自由に使用できます。
携帯 090-7663-3387

No
6

ヤングハウス1号館 経営者 新沼館 江利子

〒039-1212 三戸郡階上町蒼前西一丁目9-2456 TEL 0178-88-4655

6 畳	数	5室(ロフト付)	通常下宿料	43,000円(ロフト付6畳) 44,000円(ロフト付8畳)		休暇中の部屋	21,000円(ロフト付6畳) 22,000円(ロフト付8畳)	
	空	1室(ロフト付)		敷 金	20,000円		通学方法	徒歩7分
7 畳	数	-	電気料金		単価	22円		建 築 年
	空	-		固定	600円		最新改築リフォーム	
8畳以上	数	5室(ロフト付)	週の風呂日数	7日		経 営 年 数		30年
	空	2室(ロフト付)		日曜日の食事	無		管 理 人	別棟
合 計	数	10室						
	空	3室						

備考

風呂・シャワー自由/BS付/駐車場無料/コイン式洗濯機/ガスコンロ/電子レンジ/インターネット(光)使用可/長期休暇中シャワー使用可/ファンヒーター

コメント

健康を考えバランスのとれた食事を心掛けています。自由の中にも責任を持ち、勉強やバイトをしながら仲良く過ごしています。コンビニ・バス停・病院も近くにあり過ごしやすい環境にあります。学生生活が有意義に送れるようお世話させていただきます。

No
7

レジーナ (女子専用)

経営者 新沼 錦 江利子

〒039-1212 三戸郡階上町蒼前西一丁目9-2456 TEL 0178-88-4655

6 畳	数	-	通常下宿料	43,000 円		休暇中の部屋	21,000 円	
	空	-		敷 金	20,000 円		通学方法	徒歩7分
7 畳	数	-	電気料金		単価	22 円		建 築 年
	空	-		固定	600 円		最新改築リフォーム	
8畳以上	数	10 室	週の風呂日数	7 日		経 営 年 数		30年
	空	5 室		日曜日の食事	無		管 理 人	別棟
合 計	数	10 室						
	空	5 室						

備考

風呂シャワー自由/洗濯機無料/駐車場無料/BS付/インターネット(光)使用可/長期休暇シャワー使用可/ガスコンロ/電子レンジ/冷暖房(エアコン)/冷蔵庫

コメント

健康を考えバランスのとれた食事を心掛けています。自由の中にも責任を持ち、勉強やバイトをしながら仲良く過ごしています。コンビニ・バス停・病院も近くにあり過ごししやすい環境にあります。学生生活が有意義に送れるようお世話させていただきます。

No
8

丸瑞下宿

経営者 原 靖治

〒039-1212 三戸郡階上町蒼前西一丁目9-1684 TEL 0178-88-5333

6 畳	数	-	通常下宿料	48,000 円		休暇中の部屋	22,000 円	
	空	-		敷 金	45,000 円		通学方法	徒歩6分
7 畳	数	-	電気料金		単価	22 円		建 築 年
	空	-		固定	800 円		最新改築リフォーム	
8畳以上	数	18 室	週の風呂日数	7 日		経 営 年 数		38年
	空	10 室		日曜日の食事	無		管 理 人	別棟
合 計	数	18 室						
	空	10 室						

備考

冷暖房付(エアコン)/インターネット(B)/畳ベッド・収納付/駐車場無料/電気コンロ・電子レンジ/洗濯乾燥機付/シャワー風呂24H自由/FFファンヒーター付

コメント

学校、コンビニ、バス停まで徒歩で近い場所に立地しています。工業大学生のみの皆さんで仲良く生活しております。朝食・夕食は長い時間をもうけ、ゆっくりと食べる事ができます。皆さんの意見を取り入れ快適な生活を送れる様頑張っております。是非お立ち寄りをお待ちしております。
携帯：090-7799-9294

No
9

下宿てらさわA館

経営者 寺澤 憲昭

〒039-1212 三戸郡階上町蒼前西一丁目9-1343 TEL 0178-88-2568

6 畳	数	-	通常下宿料	48,000 円		休暇中の部屋	22,000 円	
	空	-		敷 金	30,000 円		通学方法	徒歩5分
7 畳	数	12 室	電気料金		単価	22 円		建 築 年
	空	4 室		固定	700 円		最新改築リフォーム	
8畳以上	数	-	週の風呂日数	7日(第2.4.5日曜・祝日無)		経 営 年 数		19年
	空	-		日曜日の食事	2.4.5休 他朝夕		管 理 人	別棟
合 計	数	12 室						
	空	4 室						

備考

フローリング/冷暖房/インターネットマンションタイプ/BS付/ベッド/クローゼット/コインランドリー/電子レンジ/駐車場無料/カウンター式デスク/シャワー/カーテン/冷蔵庫/カーペット 下見の時、下宿地図No.1の◎本館にお越し下さい。

コメント

おいしい食事と親身な対応で有意義な大学生生活をサポート致します。帰宅が遅くなる時はお弁当を用意します。ケガや病気の時も即対応。会話を大事に相談にのります。立地も大学・コンビニまで徒歩5分と便利。
多くの下宿生が卒業後も近況報告に訪れてきてくれ、それを励みに頑張っています。
是非ホームページもご覧下さい。(検索は『下宿てらさわ』で)

No
10

下宿てらさわB館 経営者 寺澤 憲昭

〒039-1212 三戸郡階上町蒼前西一丁目9-1343 TEL 0178-88-2568

6 畳	数	5 室	通常下宿料	6 畳	43,000 円	休暇中の部屋	6 畳	20,000 円
	空	2 室		8 畳	45,000 円		8 畳	21,000 円
7 畳	数	-	敷 金	20,000 円		通学方法	徒歩5分	
	空	-		電気料金	単価		22 円	建 築 年
8畳以上	数	8 室	固定		700 円		最新改築リフォーム	
	空	2 室	週の風呂日数	7日 (第2.4.5日曜・祝日無)		経 営 年 数		19年
合 計	数	13 室	日曜日の食事	2.4.5休 他朝夕			管 理 人	別棟
	空	4 室						

備考 インターネットマンションタイプ/シャワー/コインランドリー/ガスコンロ/ベッド/机/冷暖房/BS付/カーテン/カーペット/電子レンジ/収納棚備え有/フローリング/駐車場無料/冷蔵庫 下見の時、下宿地図No.1の⑨本館にお越し下さい。

コメント おいしい食事と親身な対応で有意義な大学生活をサポート致します。帰宅が遅くなる時はお弁当を用意します。ケガや病気の時も即対応。会話を大事に相談にもなります。立地も大学・コンビニまで徒歩5分と便利。多くの下宿生が卒業後も近況報告に訪れてきてくれ、それを励みに頑張っています。是非ホームページもご覧下さい。(検索は『下宿てらさわ』で)

No
11

山光荘 (女子受入可) 経営者 山田 誠

〒039-1212 三戸郡階上町蒼前西六丁目9-2106 TEL 0178-88-2001,2002

6 畳	数	35 室	通常下宿料	43,000 円		休暇中の部屋	22,000 円	
	空	10 室		敷 金	無		通学方法	徒歩7分
7 畳	数	-	電気料金		単価	22 円		建 築 年
	空	-		固定	700 円		最新改築リフォーム	
8畳以上	数	-	週の風呂日数	7 日		経 営 年 数		45年
	空	-	日曜日の食事	無			管 理 人	別棟
合 計	数	35 室						
	空	10 室						

備考 コイン式洗濯機・乾燥機有/風呂・シャワー毎日自由/電子レンジ有/インターネット使用可(光)/調理師免許有/駐車場無料/各部屋二重窓リフォーム/個室風呂/シャワー・洗面所・トイレ男女別/女子入居可能/トイレは水洗です

コメント 毎日変化のある食事、おかわり自由。和服の着付けを学べます(おばさんから)。腰痛等、体調不良を手当てできます。学生さん無料。下半身の発疹完治、腰痛完治、三井温熱療法士会員。下宿生活を楽しみながら有意義に過ごしていただけると幸いです。遠慮せずにご相談ください。学生さんと共に45年、今年もよろしくお願ひします。H.P 学生下宿山光荘フェイスブック山田誠 検索

No
12

ケンブリッジセカンド館 (女子専用棟有り) 経営者 一戸 とみ

〒039-1212 三戸郡階上町蒼前西六丁目9-1063 TEL 0178-88-4034

6 畳	数	-	通常下宿料	43,000 円		休暇中の部屋	22,000 円	
	空	-		敷 金	20,000 円		通学方法	徒歩5分
7 畳	数	35 室	電気料金		単価	22 円		建 築 年
	空	8 室		固定	700 円		最新改築リフォーム	
8畳以上	数	-	週の風呂日数	7 日		経 営 年 数		27年
	空	-	日曜日の食事	無			管 理 人	同居
合 計	数	35 室						
	空	8 室						

備考 館内Wi-Fi完備/冷暖房完備/ベッド付/カーペット付/机付/カーテン付/収納庫付/冷蔵庫有/コイン式洗濯機有/ガスコンロ有/電子レンジ有/インターネット(B)接続可/風呂1人用3室/シャワー室1人用3室/風呂・シャワー24時間自由/駐車場無料/各部屋毎年リフォーム/物置有

コメント 広々とした館内で清潔さをモットーに栄養バランスを考えた食事でおかわり自由。帰宅が遅くなる時はお弁当等を用意します。先輩後輩みんな仲の良い下宿です。若いスタッフで良き相談者となり、家族的に過ごせるよう精一杯お世話いたします。お気軽にお立ち寄り下さるようお待ちしております。館内Wi-Fi完備、自由に使用できます。携帯 090-7663-3387

No
13

工大荘 経営者 工藤 政雄

〒039-1212 三戸郡階上町蒼前西六丁目9-1302 TEL 0178-88-6941(古川)・0178-88-2829

6 畳	数	8 室	通常下宿料	43,000 円		休暇中の部屋	22,000 円	
	空	5 室		敷 金	20,000 円		通学方法	徒歩3分
7 畳	数	-	電気料金		単価	22 円		建 築 年
	空	-		固定	700 円		最新改築リフォーム	
8畳以上	数	3 室	週の風呂日数	7 日		経 営 年 数		39年
	空	0 室		日曜日の食事	夕		管 理 人	同居
合 計	数	11 室						
	空	5 室						

備考 シャワー24H自由/各部屋エアコン/フローリング/新品カーペット/コタツ/ベッド/冷蔵庫付/インターネット接続無料
無料Wi-Fi使用可/電子レンジ・オーブントースター・ウォーターサーバー・電気ポット・洗濯機・衣類乾燥機使用無料

コメント 充実した設備とボリューム満点の食事、心を込めたおもてなしで皆様の学生生活をサポートします。インターネット無料・洗濯機/衣類乾燥機無料です。少人数で家庭的な雰囲気の下宿です。大学まで徒歩3分。静かな環境にあります。ご質問・ご相談等何なりと申し付け下さい。ご連絡は寮母古川まで（0178-88-6941）お待ち申し上げております。

No
14

グリーンロッジ青志館 経営者 大下 静子

〒039-1212 三戸郡階上町蒼前西五丁目9-285 TEL 0178-88-5225

6 畳	数	12 室	通常下宿料	43,000 円		休暇中の部屋	21,000 円	
	空	3 室		敷 金	無		通学方法	徒歩8分
7 畳	数	-	電気料金		単価	22 円		建 築 年
	空	-		固定	800 円		最新改築リフォーム	
8畳以上	数	-	週の風呂日数	7 日		経 営 年 数		27年
	空	-		日曜日の食事	無		管 理 人	別棟
合 計	数	12 室						
	空	3 室						

備考 冷暖房完備/インターネット(B)使用料無料/コインランドリー/コインガスコンロ/個室風呂3室(24時間可)/個室シャワー(24時間可)/
電子レンジ有/ベッド/机/イス/押入れ付/出窓(二重カーテン付)/洗面所湯有/タイヤ物置有/駐車場無料/物干し場有/冷蔵庫付/BS付

コメント 静かな環境の安心安全な下宿。インターネット(光)つなぎ放題無料。冷蔵庫付。
食事は、栄養と健康を十分考慮した献立。24時間、長期休暇中も使用できる個室風呂と個室シャワーあり。部活などで遅くなっても食事可。ホームページあり。
携帯 080-4517-7984

No
15

学生下宿 ニューロッジヤワタ (女子受入可) 経営者 土岐 晶子

〒039-1212 三戸郡階上町蒼前西五丁目9-1135 TEL 0178-88-4824

6 畳	数	48 室	通常下宿料	43,000 円		休暇中の部屋	22,000 円	
	空	15 室		敷 金	30,000 円		通学方法	徒歩8分
7 畳	数	-	電気料金		単価	22 円		建 築 年
	空	-		固定	800 円		最新改築リフォーム	
8畳以上	数	-	週の風呂日数	7 日		経 営 年 数		26年
	空	-		日曜日の食事	無		管 理 人	同居
合 計	数	48 室						
	空	15 室						

備考 全室光Bフレッツ/FF暖房機付/エアコン/個室風呂シャワー自由/電子レンジ/コインランドリー/駐車場無料/各部屋ベッ
ド/収納ケース/机/椅子/ジュタン/カーテン完備

コメント 家庭的な雰囲気です。食事は栄養、ボリュームと健康面を考えて作っています。朝は御飯の他、サンドイッチ、おにぎり
など好きなメニューを選ぶ事が出来るので大変好評です。又、本館1Fには女子専用フロアがあります。大学生として学
業に頑張る皆様の生活面を、全面的にサポートします。見学の際はご連絡下さる様お願いします。
携帯 080-5559-0789

No
16

テクノハウス 経営者 豊嶋 キヨ

〒039-1212 三戸郡階上町蒼前西六丁目9-2776 TEL 0178-88-4239

6 畳	数	-	通常下宿料	7 畳	43,000 円	休暇中の部屋	7 畳	21,000 円
	空	-		8 畳	44,000 円		8 畳	21,000 円
7 畳	数	5 室	敷 金	20,000 円		通学方法	徒歩7分	
	空	5 室		電気料金	単価		22 円	建 築 年
8畳以上	数	7 室	固定		600 円		最新改築リフォーム	
	空	2 室	週の風呂日数	7 日		経 営 年 数		27年
合 計	数	12 室	日曜日の食事	1.3休 他朝夕			管 理 人	別棟
	空	7 室						

備考 インターネット接続可/コインランドリー設置/駐車場無料/ユニットバス2室完備/水洗トイレ/コインガスコンロ/電子レンジ無料/ベッド/ジュタン/カーテン/コタツ/扇風機

コメント 大学まで徒歩7分。静かな環境で家庭的な雰囲気のある下宿です。食事は新鮮な食材で手作りをモットーとしています。卒業まで楽しく、思い出ある学生生活を送れますよう精一杯お世話させていただきます。
携帯 080-1811-7796

No
17

ブルーウェン (女子専用) 経営者 豊嶋 キヨ

〒039-1212 三戸郡階上町蒼前西六丁目9-2776 TEL 0178-88-4239

6 畳	数	-	通常下宿料	43,000 円		休暇中の部屋	21,000 円	
	空	-		敷 金	20,000 円		通学方法	徒歩7分
7 畳	数	6 室 (7 畳半)	電気料金		単価	22 円		建 築 年
	空	1 室 (7 畳半)		固定	600 円		最新改築リフォーム	
8畳以上	数	7 室	週の風呂日数	7 日		経 営 年 数		27年
	空	5 室	日曜日の食事	1.3休 他朝夕			管 理 人	同居
合 計	数	13 室						
	空	6 室						

備考 インターネット接続可/コインランドリー設置/駐車場無料/ユニットバス1室完備/水洗トイレ/コインガスコンロ/電子レンジ無料/ベッド/ジュタン/カーテン/コタツ

コメント 大学まで徒歩7分。静かな環境で家庭的な雰囲気のある下宿です。食事は新鮮な食材で手作りをモットーとしています。卒業まで楽しく、思い出ある学生生活を送れますよう精一杯お世話させていただきます。
携帯 080-1811-7796

No
18

平成荘 経営者 上野 豊

〒039-1212 三戸郡階上町蒼前西六丁目9-2637 TEL 0178-88-1115

6 畳	数	34 室	通常下宿料	43,000 円		休暇中の部屋	22,000 円	
	空	2 室		敷 金	無		通学方法	徒歩7分
7 畳	数	-	電気料金		単価	22 円		建 築 年
	空	-		固定	700 円		最新改築リフォーム	
8畳以上	数	-	週の風呂日数	7 日		経 営 年 数		26年
	空	-	日曜日の食事	1.3.5休 他朝夕			管 理 人	同居
合 計	数	34 室						
	空	2 室						

備考 冷暖房完備/ベッド付/カーテン付/押入有/電子レンジ有/コインランドリー有/個室風呂4室/シャワー自由/屋根付駐輪場有/駐車場無料/インターネット(光Bフレッツ)接続可/室内用掃除機有/冷蔵庫
ホームページ <http://www.heiseisou.com> (館内食事内容をご覧ください。)

コメント 広く美しい館内です。毎日の食事が楽しみな献立を心掛けております。生活面・食事・体調等何時でもご相談下さい。在学生も楽しい学生ばかりです。入居前のご質問は何時でもお受けします。お気軽にご連絡下さい。また、ホームページをご覧ください。食事、生活の様子が伺えると思います。宜しく願いいたします。

No
19

グリム館 (女子受入可) 経営者 中村 賀永

〒039-1212 三戸郡階上町蒼前西六丁目9-2970 TEL 0178-88-1101

6 畳	数	101 室	通常下宿料	45,000 円		休暇中の部屋	22,000 円	
	空	22 室		敷 金	45,000 円		通 学 方 法	徒歩2分
7 畳	数	-	電気料金		単価	22 円		建 築 年
	空	-		固定	900 円		最新改築リフォーム	
8畳以上	数	-	週の風呂日数	7 日		経 営 年 数		20年
	空	-		日曜日の食事	無		管 理 人	別棟
合 計	数	101 室						
	空	22 室						

備考 バス・シャワー(各部屋)/エアコン(冷暖)/ベッド/クローゼット/ベランダ/物干し/防犯カメラ/コインランドリー/流し台(各棟)/インターネット完備(月/1,000円)/駐車場(有料)

コメント 大学南門前にあり、通学に便利です。
各部屋にバス・シャワーが付いていますので時間に気兼ねなく使用できます。朝食・夕食共においしいと好評です。部活・アルバイトで夕食時間に間に合わない時は、お弁当にして対応します。

No
20

成田 荘 経営者 成田 保信

〒031-0814 八戸市大字妙字花生8-154 TEL 0178-25-3688

6 畳	数	11 室	通常下宿料	43,000 円		休暇中の部屋	19,000 円	
	空	1 室		敷 金	20,000 円		通 学 方 法	徒歩15分
7 畳	数	-	電気料金		単価	22 円		建 築 年
	空	-		固定	600 円		最新改築リフォーム	
8畳以上	数	-	週の風呂日数	7 日		経 営 年 数		30年
	空	-		日曜日の食事	無		管 理 人	同居
合 計	数	11 室						
	空	1 室						

備考 下宿生に限り、パソコン・スマホ Wi-Fiを無料で利用可/風呂24時間/押入・クローゼット付/物置スペース有/コインランドリー有/各部屋火報設置済/BS/駐車場無料/長期休暇中風呂・食事有/屋根付駐輪場有/別室に洗濯干し場有/空室リフォーム済/ジュータンサービス/調理師免許有

コメント ホームページには、見て得する情報有り。是非ご覧下さい。http://naritaso.web.fc2.com/
下宿生に限り、パソコン・スマホをWi-Fiで無料で利用できます。
1人1人の健康にも目の行き届く少人数の下宿です。食事は郷土料理も出して好評です。どうぞ見学に来て下さい。
家庭菜園で収穫した新鮮野菜を提供中！

下宿地図

下宿地図 No.1 (階上町地区)
登録 No.1 ~ No.19

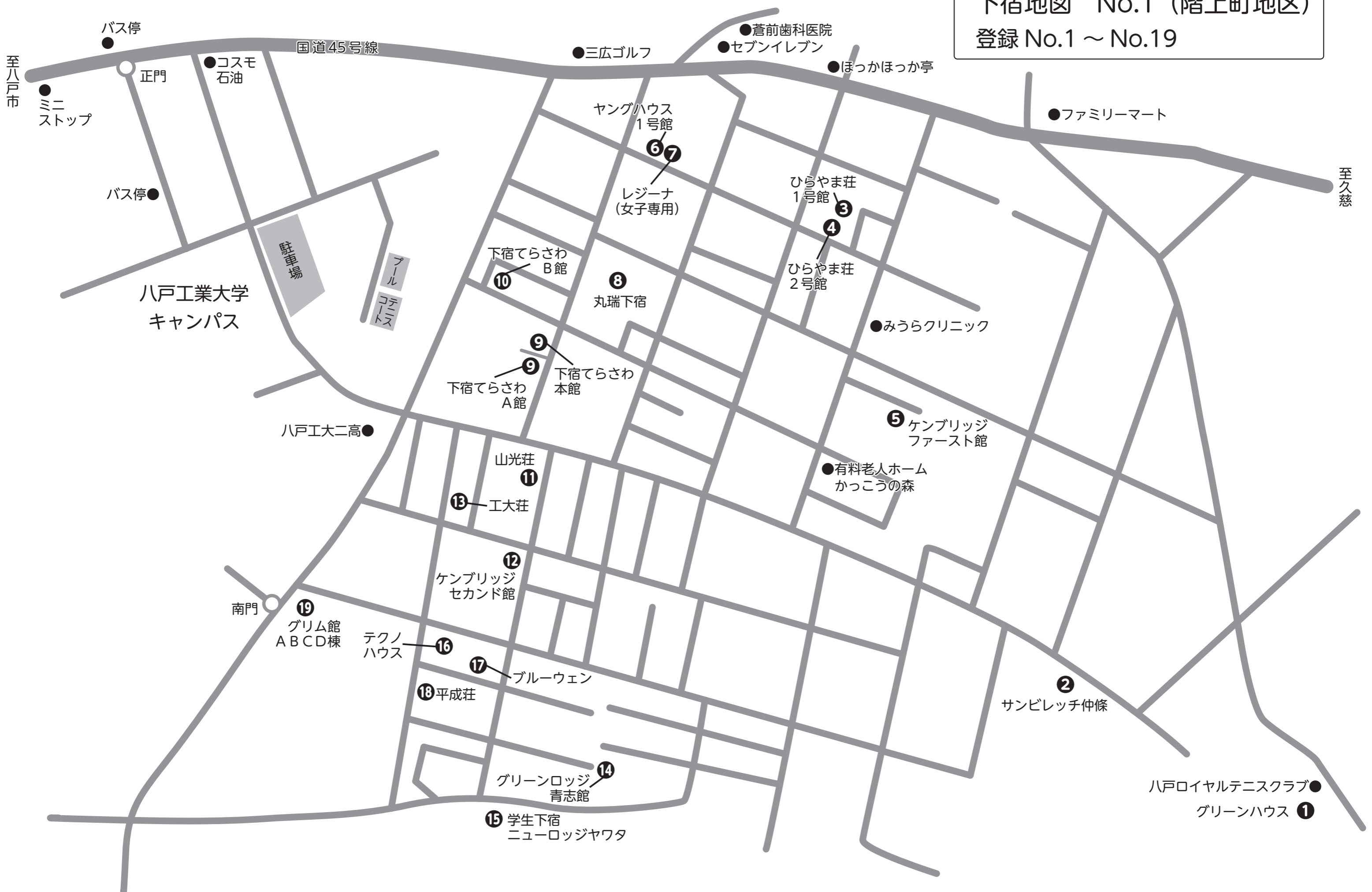

下宿地図 No.2 (八戸市内)
登録 No.20

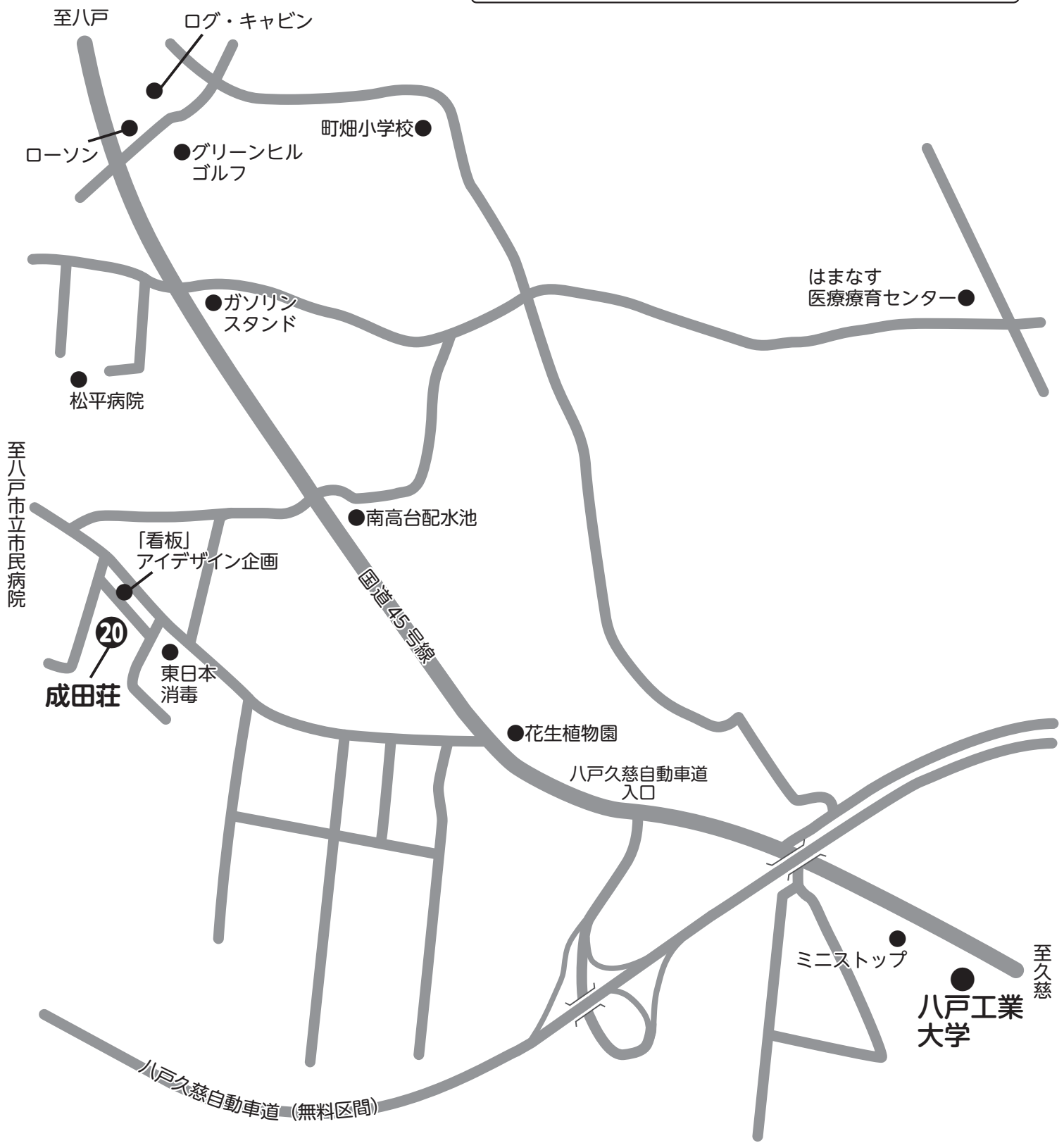

MEMO

A series of horizontal dashed lines for writing a memo.

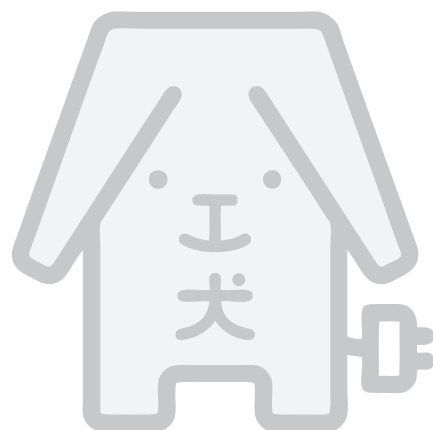

MEMO

Handwriting practice area with horizontal dashed lines.



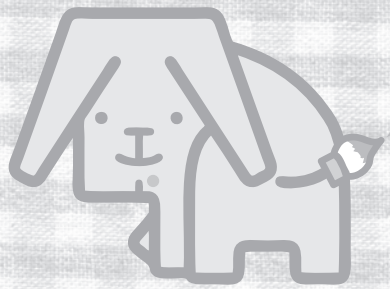

八戸工業大学
HACHINOHE INSTITUTE OF TECHNOLOGY

TEL 0178-25-8027 (学生課) FAX 0178-25-3827
〒031-8501 青森県八戸市妙字大開88-1
<http://www.hi-tech.ac.jp/life/live> (大学HP)
E-mail gakusei@hi-tech.ac.jp (学生課)

